

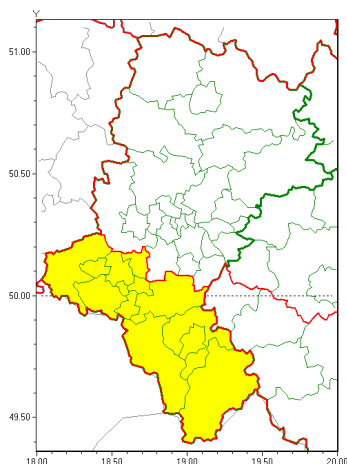

Zasięg ostrzeżeń w województwie

Intensywne opady śniegu
2021-03-04 12:50



Oblodzenie
2021-03-04 12:50

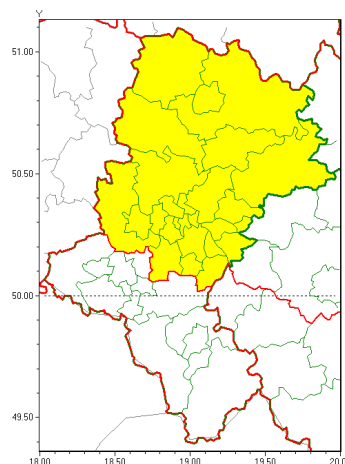

WOJEWÓDZTWO ŁĄSKIE
OSTRZEŻENIA METEOROLOGICZNE ZBIORCZO NR 51
WYKAZ OBSZARÓW ZUSYTYNIANYCH PRZEZ OSTRZEŻENIE
o godz. 12:50 dnia 04.03.2021

| Zjawisko/Stopień zagrożenia | Oblodzenie/1 |
|---------------------------------------------------|-------------------------------------------------------------------------------------------------------------------------------------------------------------------------------------------------------------------------------------------------------------------------------------------------------------------------------------------------------------------------------------------------------------------------------------------------------------------------------------|
| Obszar (w nawiasie numer ostrzeżenia dla powiatu) | powiaty: białski(29), bieruńsko-lącki(27), Bytom(27), Chorzów(27), Częstochowa(26), częstochowski(26), Dąbrowa Górnicza(29), Gliwice(26), gliwicki(28), Jaworzno(29), Katowice(28), kłobucki(24), lubliniecki(24), mikołowski(28), Mysłowice(28), myszkowski(27), Piekary Śląskie(28), Ruda Śląska(27), Siemianowice Śląskie(28), Sosnowiec(29), wiatryk(27), tarnogórski(27), Tychy(28), Zabrze(27), zawierciański(26) |
| Ważność | od godz. 01:00 dnia 05.03.2021 do godz. 09:00 dnia 05.03.2021 |
| Prawdopodobieństwo | 70% |
| Przebieg | Prognozuje się zamarzanie mokrej nawierzchni dróg i chodników po opadach deszczu i mokrego śniegu, powodujące ich oblodzenie. Temperatura minimalna około -1°C, temperatura minimalna przy gruncie około 0°C. |
| SMS | IMGW-PIB OSTRZEŻENIA: OBLODZENIE/1 Łąskie (25 powiatów) od 01:00/05.03 do 09:00/05.03.2021 temp. min. od -1st. do 0st., przy gruncie do 0st., lisko. Dotyczy powiatów: białski, bieruńsko-lącki, Bytom, Chorzów, Częstochowa, częstochowski, Dąbrowa Górnicza, Gliwice, gliwicki, Jaworzno, Katowice, kłobucki, lubliniecki, mikołowski, Mysłowice, myszkowski, Piekary Śląskie, Ruda Śląska, Siemianowice Śląskie, Sosnowiec, wiatryk, tarnogórski, Tychy, Zabrze i zawierciański. |
| RSO | Woj. Łąskie (25 powiatów), IMGW-PIB wydał ostrzeżenie pierwszego stopnia o oblodzeniu |
| Uwagi | Brak. |
| Zjawisko/Stopień zagrożenia | Intensywne opady śniegu/1 |



| | |
|-------------------------------------------------------------------------------------------------------------------------------------------------------------------------------------------------------------------------------------------------------------------------------------------------------------------------------------------------------------------------------------------------------------------------------------------------------|---------------------------------------------------------------------------------------------------------------------------------------------------------------------------------------------------------------------------------------------------------|
| Obszar (w nawiasie numer ostrzeżenia dla powiatu) | powiaty: bielski(31), Bielsko-Biała(31), cieszyński(33), Jastrzębie-Zdrój(31), pszczyński(30), raciborski(30), rybnicki(30), Rybnik(30), wodzisławski(31), Żory(30), żywiecki(32) |
| Ważność | od godz. 02:00 dnia 05.03.2021 do godz. 13:00 dnia 05.03.2021 |
| Prawdopodobieństwo | 80% |
| Przebieg | Prognozowane śniegopady powodujące miejscami przyrost pokrywy śnieżnej o 10 cm do 12 cm. |
| SMS | IMGW-PIB OSTRZEŻENIE: NIEG/11 (11 powiatów) od 02:00/05.03 do 13:00/05.03.2021 przyrost pokrywy 12 cm. Dotyczy powiatów: bielski, Bielsko-Biała, cieszyński, Jastrzębie-Zdrój, pszczyński, raciborski, rybnicki, Rybnik, wodzisławski, Żory i żywiecki. |
| RSO | Woj. śląskie (11 powiatów), IMGW-PIB wydał ostrzeżenie pierwszego stopnia o intensywnych opadach śniegu |
| Uwagi | Brak. |
| Dyrektor synoptyk IMGW-PIB | Adam Michniewski |
| <p>Opracowanie niniejsze i jego format, jako przedmiot prawa autorskiego podlega ochronie prawnej, zgodnie z przepisami ustawy z dnia 4 lutego 1994r o prawie autorskim i prawach pokrewnych (dz. U. z 2006 r. Nr 90, poz. 631 z późn. zm.).</p> <p>Wszelkie dalsze udostępnianie, rozpowszechnianie (przedruk, kopiowanie, wiadomości sms) jest dozwolone wyłącznie w formie dosłownej z bezwzględnym wskazaniem źródła informacji tj. IMGW-PIB.</p> | |