

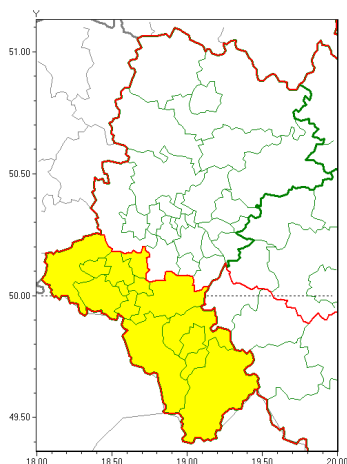

Zasięg ostrzeżeń w województwie

Intensywne opady śniegu  
2021-03-05 12:37



Oblodzenie  
2021-03-05 12:37

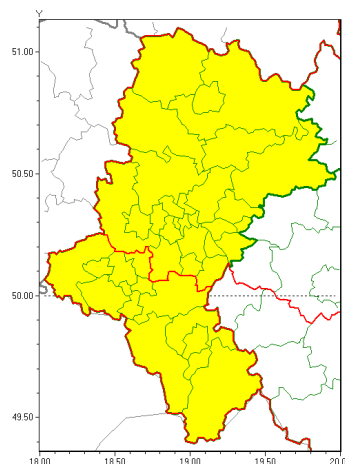

**WOJEWÓDZTWO ŁĄSKIE**  
**OSTRZEŻENIA METEOROLOGICZNE ZBIORCZO NR 53**  
**WYKAZ OBLODZENIA I INTENSYWNYCH OPADÓW ŚNIEGU**  
**o godz. 12:37 dnia 05.03.2021**

| Zjawisko/Stopień zagrożenia                       | Oblodzenie/1  |
|---|---|
| Obszar (w nawiasie numer ostrzeżenia dla powiatu) | powiaty: białski(30), bielski(33), Bielsko-Biała(33), bieruńsko-ląski(28), Bytom(28), Chorzów(28), cieszyński(35), Czajkowska(27), czajkowski(27), Dąbrowa Górnicza(30), Gliwice(27), gliwicki(29), Jastrzębie-Zdrój(33), Jaworzno(30), Katowice(29), kłobucki(25), lubliniecki(25), mikołowski(29), Mysłowice(29), myszkowski(28), Piekary Śląskie(29), pszczyński(32), raciborski(32), Ruda Śląska(28), rybnicki(32), Rybnik(32), Siemianowice Śląskie(29), Sosnowiec(30), wiatryk(28), tarnogórski(28), Tychy(29), wodzisławski(33), Zabrze(28), zawierciański(27), żyry(32), żywiecki(34) |
| Ważność   | od godz. 16:30 dnia 05.03.2021 do godz. 09:00 dnia 06.03.2021   |
| Prawdopodobieństwo                                | 80%   |
| Przebieg  | Prognozuje się zamarzanie mokrej nawierzchni dróg i chodników po opadach mokrego śniegu powodując ich oblodzenie. Temperatura minimalna około -5°C, temperatura minimalna przy gruncie około -6°C.  |
| SMS   | IMGW-PIB OSTRZEGA: OBLODZENIE/1 Łąskie (wszystkie powiaty) od 16:30/05.03 do 09:00/06.03.2021 temp. min. około -5 st., przy gruncie około -6 st., lisko. Dotyczy powiatów: wszystkie powiaty.   |
| RSO   | Woj. Łąskie (wszystkie powiaty), IMGW-PIB wydał ostrzeżenie pierwszego stopnia o oblodzeniu   |
| Uwagi   | Brak.   |
| Zjawisko/Stopień zagrożenia                       | Intensywne opady śniegu/1   |



|   |   |
|---|---|
| <b>Obszar (w nawiasie numer ostrzeżenia dla powiatu)</b>  | powiaty: bielski(31), Bielsko-Biała(31), cieszyński(33), Jastrzębie-Zdrój(31), pszczyński(30), raciborski(30), rybnicki(30), Rybnik(30), wodzisławski(31), Żory(30), żywiecki(32)   |
| <b>Ważność</b>  | od godz. 02:00 dnia 05.03.2021 do godz. 13:00 dnia 05.03.2021   |
| <b>Prawdopodobieństwo</b>   | 80%   |
| <b>Przebieg</b>   | Prognozowane śniegopady powodujące miejscami przyrost pokrywy śnieżnej o 10 cm do 12 cm.  |
| <b>SMS</b>  | IMGW-PIB OSTRZEŻENIE: NIEG/11 (11 powiatów) od 02:00/05.03 do 13:00/05.03.2021 przyrost pokrywy 12 cm. Dotyczy powiatów: bielski, Bielsko-Biała, cieszyński, Jastrzębie-Zdrój, pszczyński, raciborski, rybnicki, Rybnik, wodzisławski, Żory i żywiecki. |
| <b>RSO</b>  | Woj. śląskie (11 powiatów), IMGW-PIB wydał ostrzeżenie pierwszego stopnia o intensywnych opadach śniegu   |
| <b>Uwagi</b>  | Brak.   |
| <b>Dyrektor synoptyk IMGW-PIB</b>   | Piotr Wałach  |
| <p>Opracowanie niniejsze i jego format, jako przedmiot prawa autorskiego podlega ochronie prawnej, zgodnie z przepisami ustawy z dnia 4 lutego 1994r o prawie autorskim i prawach pokrewnych (dz. U. z 2006 r. Nr 90, poz. 631 z późn. zm.).</p> <p>Wszelkie dalsze udostępnianie, rozpowszechnianie (przedruk, kopiowanie, wiadomości sms) jest dozwolone wyłącznie w formie dosłownej z bezwzględnym wskazaniem źródła informacji tj. IMGW-PIB.</p> |   |